

夏もがんばろ～

夏期講習 要項

# 宿題早めに やるうの会



夏休みの宿題は早めに片付けてしまいましょう！  
早めにやって優雅に暮らそう！

7月22日(土) 10:00~22:00

小学生	10:00~12:30 or 17:00~19:00
中1	13:00~18:00
中2	18:20~22:00
中3	10:00~18:00
個別	13:00~18:00 or 18:20~22:00

↑  
(2時間)112E  
いいんだよ~



7月23日(日) 10:10~22:00

小学生	10:00~12:30 or 17:00~19:00
中1	18:20~22:00
中2	13:00~18:00
中3	10:00~18:00
個別	13:00~18:00 or 18:20~22:00

作文の  
書き方をポイント  
あげてね



※時間より長くてもオッケーです。(・\_・)  
※ワーク、読書感想文、作文、発明工夫、自由研究などなんでも出来ますので気軽にお持ちください。  
※絵も描くなら手伝いますが教室内でちょっと目立ちます✂

0298874575



ファイト〜!

## 夏期講習 授業要項 2023

セカンドスクール阿見教室 029 887 4575

■総合学習指導コース							
学年	コース名(指導教科)	1日の時間	時間	授業料(20日)	授業料(10日)	諸費・教材費	学力テスト費
小学生 1~6	通常と いっしょコース	各自	各自設定	通常月と同じ		¥5,000	
	夏午前コース	1時間	①10:00~11:00 ②11:00~12:00 ③12:00~13:00	¥20,000	¥10,000		
		2時間	①10:00~12:00 ②11:00~13:00	¥32,000	¥20,000		
	夏夕方コース	1時間	①5:00~6:00 ②6:00~7:00	¥20,000	¥10,000		
		2時間	①4:00~6:00 ②5:00~7:00	¥32,000	¥20,000		
	受験 小学生 1~6	茗溪中、日大中、 常総中、霞ヶ浦他 各校対策	5時間 +演習	10:10~18:00 (演習・休憩含む)	¥52,000		
中高一貫公立対策		5時間 +演習	10:10~18:00 (演習・休憩含む)	¥52,000	¥37,000		
中1	数学/英語 単科コース (他科目は宿題になります)	1時間	夕 英16:00~ 数18:00~ 夜 英20:00~ 数21:00~ 各自ご相談下さい	¥24,000	¥15,000	¥5,000	¥3,000
	英数2科コース (理社国は宿題になります)	2時間	昼 16:00~18:00 夜 20:00~22:00 別紙ご覧ください	¥37,000	¥24,000		
	5科総合コース	3時間40分	昼 14:20~18:00 夜 18:20~22:00 別紙ご覧ください。	¥45,000	¥37,000		
中2	数学/英語 単科コース (他科目は宿題になります)	1時間	英20:00~ 数21:00~	¥24,000	¥15,000	¥5,000	
	英数2科コース (理社国は宿題になります)	2時間	20:00~22:00	¥37,000	¥24,000		
	5科総合コース	3時間40分	18:20~22:00	¥45,000	¥37,000		
中3	単科/2科コース (他科目は宿題になります)	応相談	ご相談下さい	¥24,000 ¥37,000	¥15,000 ¥24,000	¥5,000	
	5科総合コース +演習	約7時間半	10:10~18:00 (演習・休憩含む)	¥67,000	¥50,000		
中高 一貫生 高校生 受験生	個別演習	3時間40分	18:20~22:00 (10:00~自習演習可)	¥59,000	¥45,000	¥5,000	

- 小学生の基礎、受験クラスは、志望校や、一人一人の進捗度に合わせて行います。個別指導となります。
- 中1、2は受験を見据えながら復習をし、上位を目指します。入試や実力テストで出るところに重点を起きます。80時間強で完璧にしていきます。基本は5科を選択してほしいのですが、2科の場合は、理社国は宿題にてご対応致します。8月末はテスト対策としての復習を行います。
- 中3生は5科のみとさせていただきます。計170時間超の授業&補習で徹底的に今までの範囲の問題をやりこみます。宿題等を行えるよう、演習時間も設けております。別紙ご参照下さい。科目を絞って受けたい場合はご相談下さい。
- 小学生、高校生は個別指導となります。座席は先着順とさせていただきます。混み合っているので調整をお願いすることもあると思います。申し訳ありませんが、宜しくお願いします。
- 宿題を必ずこなしましょう。注意、または残すこともあります。

※1 中3は8時間の中で、昼休憩30分、1~2時間を演習の時間とさせていただきます。宿題、演習、弱点強化などの時間にしてください。

セカンドスクール 阿見教室  
〒300-0332 稲敷郡阿見町中央4-8-20  
TEL 0298 (87) 4575

■個別特別コース							
学年	コース名(指導教科)	1日の時間	曜日・時間帯	授業料(20日)	授業料(10日)	諸費・教材費	学力テスト費
全学年	昼個別5科 ①	5時間 (7時間30分)	13:00～18:00 (10:10～18:00)	¥92,000	¥70,000	¥5,000	¥3,000
	夜個別5科	3時間40分	18:20～22:00	¥74,000	¥45,000		

個別特別コースは、100時間あります。  
20日間、テストなどもいれるともうちょっとありますね。時間は長いですが頑張って欲しいです。  
教室は10時開校なので自習も出来ます。中3生は、10時に来て18時までやるのをお勧めします。  
本年度は変則の日も多いです、日程は個別にご相談させてください。

■個別指導コース 通常月と変わらず ※							
学年	コース名	指導科目	1日の時間	授業料	諸費・教材費	学力テスト費	
小学生 中学生 高校生	2時間半5日コース	自由選択	①10:00～12:30 ②16:30～18:00 ③19:20～22:00  他時間希望ありましたら ご相談下さい。	¥16,000	¥5,000	¥3,000	
	2時間半10日コース			¥27,000			
	2時間半15日コース			¥38,000			
	2時間半20日コース			¥49,000			

夏予定があり、通常月と変わらず通いたい方はこちらになります。時間・曜日は変更になります。  
金額、時間の長さ共にほぼ通常月と同額になっております。20日コース以外の生徒の日程は個別に調整いたします。  
帰省、部活、ご家庭の都合などと合わせてお気軽にご相談下さい。時間もお相談頂けます。  
宿題は増えます!(・ε・)

■個別指導コース 夏期講習							
学年	コース名	指導科目	1日の時間	授業料	諸費・教材費	学力テスト費	
小学生 中学生 高校生	1時間10日コース	自由選択	午前コマ 10:00～13:00 夕コマ 16:00～19:00 夜コマ 19:00～22:00  の中から ご選択下さい。 他時間もお気軽 お声かけ下さい。	¥16,000	¥5,000	¥3,000	
	2時間10日コース			¥27,000			
	3時間10日コース			¥38,000			
	4時間10日コース			¥49,000			
	1時間20日コース			¥27,000			
	2時間20日コース			¥49,000			
	3時間20日コース			¥71,000			
	4時間20日コース			¥93,000			
	5時間20日コース			¥115,000			
	6時間20日コース			¥137,000			

■ 講習日程は7月22日～8月31日です。8月7日、9月9、10日にテストを行います。  
休校日はカレンダーをご参照下さい。夏期講習はテスト、補習等含め27日間の開校となります。  
授業は前期10日、後期10日で、そこに宿題やろう会、補習、テストが入る構成です。  
本年度は一部変則で行っております、個別の日程も各自調整させていただきますので、お気軽にご相談下さい。  
7月22日、7月23日は宿題やろうです。他振替日は別紙をご参照下さい。  
どうしても休んでしまう時があると思いますので振替、補習、延長など、上手に利用してください。

■ 小中学生の教材は夏のテキスト、復習テキストを使用します。高校生の教材は個別にご相談致します。  
小中学生で他教材を使用したい場合お気軽にお声かけ下さい。

都合等で夏期講習を変則で受ける生徒と、来られない生徒は生徒ごとに登校日を設定します。

生徒に合わせて宿題を出します。早めに必ず相談して下さい。



のびる  
夏にしよう!

セカンドスクール 阿見教室

〒300-0332 稲敷郡阿見町中央4-8-20

TEL 0298(87)4575

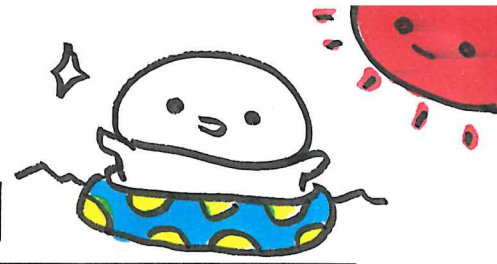

# 2023年 7月/8月

日	月	火	水	木	金	土
7/16	17	18	19	20	21 通常最終	22 夏期開始
23	24	25	26	27	28	29
30	31	8/1	2	3	4	5 まいあみ祭り
6 まいあみ祭り	7 7月テスト	8	9 夏期前期 最終	10	11	12
13	14	15	16	17	18 夏期後期 開始	19
20	21	22	23	24	25	26
27	28	29	30	31 夏期後期 最終	1	2 通常再開
3	4	5	6	7	8	9 8月テスト

濃い黒いところは、休校です。薄いグレーのところは授業時間のみ開校します。  
それ以外は10時～22時開校です。

<h2>8月7日(月) 7月テスト</h2> <p>小学生2科 10:00～12:00 小学生4科 14:00～18:00 中1、中2 18:00～22:00 14:00～18:00も可 中3 10:10～18:00</p> <p>中3は授業形式で行います。</p>	<h2>9月9日(土)9月10日(日) 8月テスト</h2> <p>小学生2科 9/10(日)10:00～12:00 小学生4科 9/10(日)14:00～18:00 中1 9/9(土) 18:00～22:00 中2 9/10(日) 18:00～22:00 14:00～18:00も可 中3 10:10～18:00</p> <p>中3は授業形式で行います。 (日曜講座形式)</p>
---	---

- 8日7日に7月テスト、9月9、10日に8月テストを行います。  
テストは非受験小学生は希望制です。
- 夏期講習期間は7月22日～8月9日(前期) 8月18日～8月31日(後期)です。  
7月22日、7月23日に宿題はやめにやろうの会を行います。
- 休校日は7月24日、30日、31日、  
8月5日、8月6日。そして10日～17日の夏季休業。  
8月21日、そして9月1日です。  
上記カレンダーの濃い黒の部分をご確認下さい。また、薄いグレーのところは  
授業時間のみ開校です。
- 7月22日、7月23日は宿題はやめにやろうの会です。  
学校の宿題を手伝います。作文なども指導しますのでお持ちください。  
クラス指導ではなく、個別で行います。面談等も行う場合もあります。
- 7月通常授業は7月21日(金)までとなります。夏期講習中は通常授業はお休みです。  
夏期講習は8月分としてのご請求となります。夏期を通常と同じように通う場合も  
対応出来ますのでご相談下さい。
- 通常授業は9月2日(土)からとなります。  
中3を中心に9月以降大幅な授業変更を予定しています。  
具体的には土曜の日中に授業を行い、日曜の授業を平日にずらし、  
日曜は日曜講座が開始され週4となります。  
また曜日変更、コマ追加など、ご相談がございましたらお気軽にお声かけ下さい。
- 夏期講習は年間カリキュラムの一部なので、必ず受講して下さい。  
全員出席のつもりで編成していますので、出席の連絡は無くても構いません。  
ご家庭の事情・帰郷・ご旅行等で、「通常授業と同じコマ数」をご希望の方は、  
時間等相談の上、決めさせていただきます。ご連絡下さい。  
「完全欠席」の場合も是非早めにご相談下さい。  
夏以降、遅れないように課題を出させて頂きます。  
この他、来られない日がある生徒は気軽に相談してくれればと思います。  
出欠席&振替に関しては別紙をご覧ください。
- 10日で受講する生徒はご相談ください。どの日で来るか相談致します。
- 個別の席は先着順とさせていただきます、座席の状況によっては  
希望の時間通りにはいかず、時間帯の移動をお願いすることもありますご了承下さい。
- ご不明な点がございましたら、お気軽に教室までお尋ね下さい。
- 振替について  
中3生や小6、高3生の一部は100時間を超える授業となります。  
他の学年も長めの時間になっていますので、お祭り、帰省、ご旅行、体調不良などで、  
欠席してしまう場合もあると思います。振り替え柔軟に対応致しますので  
是非お声かけ下さい。休講時間、休校日でも志田が出られる日は開けます。  
出来る限り柔軟に対応しますので、お気軽にご相談下さい。

## 夏期講習受講票

コースの相談などございましたらお気軽にどうぞ  
029 887 4575



生徒氏名 \_\_\_\_\_  
 受講コース \_\_\_\_\_  
 電話番号 \_\_\_\_\_  
 ひとこと \_\_\_\_\_



# 小学生

日	月	火	水	木	金	土
7/16	17	18	19	20	21 通常最終	22 夏期開始
23	24	25	26	27	28	29
30	31	8/1	2	3	4	5 まいあみ祭り
6 まいあみ祭り	7 7月テスト	8	9 夏期前期 最終	10	11	12
13	14	15	16	17	18 夏期後期 開始	19
20	21	22	23	24	25	26
27	28	29	30	31 夏期後期 最終	1	2 通常再開

小学生受験コース 開校日の 10:00~18:00	小学生夏午前コース1時間 ①10:00~11:00 ②11:00~12:00 ③12:00~13:00	小学生夏午前コース2時間 ①10:00~12:00 ②11:00~13:00
小学生夏夕方コース ①17:00~18:00 ②18:00~19:00	小学生夏夕方2時間コース ①16:00~18:00 ②17:00~18:00	小学生通常といっしょコース 通常曜日と似たような時間、形でも通えます。ご相談下さい。

授業日は10日間、20日間(以上)のどちらかを選べますが、10日の場合は授業の日付を決めますのでご相談下さい。

小学生 (非受験)	今までの総復習や抜けているところの演習をおこないます。夏のうちに復習しておきましょう。多くの子はやりっぱなしになってしまいますが、こういう長い休みの時に復習できるのは大きいです。がんばってほしいですね。ただ、小学生の中には講習受けられない、と言う生徒もいると思います。その場合は、通常授業と同じような時間だけ来たり、来られる日の中から、登塾日を設定したりしますのでお待ちしています(全休だと一か月以上あいてしまうのでさみしいです)気軽に参加してください。(ε・ε)今のうちに基礎をしっかり固めましょう。講習は午前中と夕方が中心です。時間変更の場合は直接ご相談下さい。通常授業と同じでいい、と言う場合もご相談下さい。(時間は変更になる可能性が大きいです、調整させて下さい)学校のものを1つ1つ読み解いていけるように頑張りましょう。夏は基本的には夏期講習用のテキストを使います。復習をしっかり行っていききたいですね(・v・)。学校のものをやりたい生徒は相談してください!
小学生 (受験)	茨城県公立中高一貫・茗溪・常総・日大等の各校対策です。大量の問題を解く中で解答力をつけましょう。結果に繋げていきたいですね。小学生は全て個別で行っています。問題にあたりながら思考力を深め、同タイプの問題を演習し、突破力をつけます。夏はここぞとばかりにがんばりましょう。時間も長いですが、足りないくらいです、ガンガンやりましょう。1問1問丁寧に、かつしっかり読み取りながら進みましょう。



# 個別生・高校生・中高一貫生



日	月	火	水	木	金	土
7/16	17	18	19	20	21 通常最終	22 夏期開始
23	24	25	26	27	28	29
30	31	8/1	2	3	4	5 まいあみ祭り
6 まいあみ祭り	7 7月テスト	8	9 夏期前期 最終	10	11	12
13	14	15	16	17	18 夏期後期 開始	19
20	21	22	23	24	25	26
27	28	29	30	31 夏期後期 最終	1	2 通常再開
3	4	5	6	7	8	9 8月テスト

夏期開校日は27日間あります(24日間+テスト・宿題やろう会)

個別生	高校生・中高一貫生
<p>基本夜メインの開校です。 18:20~22:00</p> <p>午前・昼の時間は個別にご相談下さい。27日間の中から選択してもらい形となります(27日間くるのが一番お得です)</p> <p>中学生は基本的には5科目しっかり行います。1つ1つこなしてがんばって欲しいですね。苦手が多い子は基礎をしっかり、難しいものをやっていくべき子はそこをしっかり、個別に丁寧に対応していきます。</p>	<p>基本夜の開校です。 18:20~22:00</p> <p>やるべき科目を調整した上で出席日を相談の上決めてもらいます。27日来てくても20日分の値段なのでお得です。(・v・)</p> <p>高校生は大きなテーマを決めたいですね。受験生はもちろん合格をめざしますが、高1・高2は将来を見据えて今何をやるべきかを考えて行きたいですね。</p> <p>テーマは各自相談して決めましょう。有意義な夏にしていきたいですね。</p>





# 中1 クラス

日	月	火	水	木	金	土
7/16	17	18	19	20	21 通常最終	22 13:00~ 18:00
23 18:20~ 22:00	24	25 18:20~ 22:00	26 18:20~ 22:00	27 18:20~ 22:00	28 18:20~ 22:00	29 18:20~ 22:00
30	31	8/1 休講	2 18:20~ 22:00	3 18:20~ 22:00	4 18:20~ 22:00	5 まいあみ祭り
6 まいあみ祭り	7 7月テスト 14:00~ 18:00	8 14:20~ 18:00	9 14:20~ 18:00	10	11	12
13	14	15	16	17	18 18:20~ 22:00	19
20 18:20~ 22:00	21	22 18:20~ 22:00	23 18:20~ 22:00	24 18:20~ 22:00	25 18:20~ 22:00	26
27	28 14:20~ 18:00	29 14:20~ 18:00	30 14:20~ 18:00	31 14:20~ 18:00	1	2 通常再開
3	4	5	6	7	8	9 8月テスト

中1	<p>中1は基本のしっかりとした総復習や、ちょっと難しい問題へのアタックを行います。演習を重ねる中でテストの点をあげていきたいところです。ここで英語のベース力、数学の難問対策、歴史の記述、地理の総合力、理科の化学・生物の基礎づくり、国語の思考力向上を意識して、丁寧にやっていきたいですね。</p> <p>基本的な勉強の習慣もつけていきたいですね、この町はのんびりしているので、宿題もまあやらんでもいいかあ！みたいなのがありますよね。気を付けていきたいです。やはり結果が出ている子は宿題をちゃんとやってくる子です。卑怯な手を使わず正々堂々しっかり行い、自分と向き合う夏にしましょう。難しい問題に対してもしっかり時間と思考を使って今後の長い人生の基礎をつくるくらいの気持ちで行っていきましょう。</p>
----	---

夏  
PARTー!



## 中2 クラス

日	月	火	水	木	金	土
7/16	17	18	19	20	21 通常最終	22 18:20~ 22:00
23 13:00~ 18:00	24	25 18:20~ 22:00	26 18:20~ 22:00	27 18:20~ 22:00	28 18:20~ 22:00	29 休講
30	31	8/1 18:20~ 22:00	2 18:20~ 22:00	3 18:20~ 22:00	4 18:20~ 22:00	5 まいあみ祭り
6 まいあみ祭り	7 7月テスト 18:00~ 22:00	8 18:20~ 22:00	9 18:20~ 22:00	10	11	12
13	14	15	16	17	18 18:20~ 22:00	19 18:20~ 22:00
20 テスト対その① 18:20~ 22:00	21	22 休講	23 18:20~ 22:00	24 18:20~ 22:00	25 休講	26 18:20~ 22:00
27 18:20~ 22:00	28 18:20~ 22:00	29 18:20~ 22:00	30 18:20~ 22:00	31 18:20~ 22:00	1	2 通常再開
3	4	5	6	7	8	9 8月テスト

遅刻しないできましょう。  
コンビニよってきて遅刻、とか多いです、よくないと思います。

中2	<p>中1、中2までの総復習を行います。演習を重ねる中でテストの点をあげていきたいところです。意外と忘れているところも多いものです。忘れている範囲が、難しい設問になって実力テストで帰ってきます！今のうちにしっかりがんばりましょう！ちょっと中2はルーズなのでよくないと思います。中だるみの中2っていうのがびったりになってしまっているのを芯を持ってやっていきたいですね。9月にテストがある生徒もいるので、後半はそれを意識してやっていきます。</p> <p>この夏は実力テストや、入試を見据えて頑張ってください。宿題をやってこない場合は残すこともあります。約束事は守りましょう。あとは、投げたままに頑張ってくださいね。科目によってはもういいやってどこか投げている生徒もいます。僕は諦めてないので無限に声かけつづけますが人生を歩むのは君たち自身なのでがんばってくださいね。</p> <p>正々堂々しっかり行い、自分と向き合う夏にしましょう。今年は24日間分組めたので90時間分あります。苦手をしっかりとらえてなくしていき、70、80、90とれている科目は100点になるように総括していきましょう。ベスト尽くしていきたいですね。</p>
----	---



# 中3クラス

日	月	火	水	木	金	土
7/16	17	18	19	20	21 通常最終	22 10時～18時
23 10時～18時	24	25 10時～18時	26 10時～18時	27 10時～18時	28 10時～18時	29 10時～18時
30	31	8/1 10時～18時	2 10時～18時	3 10時～18時	4 10時～18時	5 まいあみ祭り
6 まいあみ祭り	7 7月テスト 10時～18時	8 10時～18時	9 10時～18時	10	11	12
13	14	15	16	17	18 10時～18時	19 10時～18時
20 10時～18時	21	22 10時～18時	23 10時～18時	24 10時～18時	25 休講	26 10時～18時
27 10時～18時	28 休講	29 休講	30 10時～18時	31 10時～18時	1	2 通常再開
3	4	5	6	7	8	9 8月テスト

中3	<p>中3の時間は10:00～18:00での授業とさせていただきます。10:00～12:30は自習&amp;演習、12:30～13:00は昼休憩です。授業自体は1時前を目安に開始します。塾の問題、学校の宿題など、「聞く」以外にも「解く」時間を作ることで、しっかりと力をつけてほしいです。問題を解く事をこなして下さい。見ていると、「聞いて分かったつもりになって点には結びついていない」、「作業になっている」、「難しいものを精神的に捨てている」というような、勉強のスタイルに問題がある生徒や、「分かっているけど演習が甘くて100点にならない」「脳の中で知識がとっ散らかっている」という研ぎ澄ませ不足タイプの子もいますね。どちらもしっかりと演習、つまり量でよくなると考えます。</p> <p>集中して解く時間を作ってほしいです。また塾のものがしっかりできていれば、学校の宿題をやるのも構いません。早めに終わらせましょう。中1、中2と同様に、9月の頭にテストがあるところが多いので、7月～8月中旬までは、総復習を行い、8月後半はテスト対策の復習を行います。</p> <p>県立が高倍率になると、シンプルに点数勝負が大きくなってきます。入試がやや選択寄りにはなっていますが、読解をしっかりとすることは前提となっているので、しっかりと読解力、思考力を養いましょう。ルーズにしないで、はっきり意欲をもって頑張りましょう。そういう受験や、進学の話もしていきます。私立は常総、霞ヶ浦はやや狙い目だと思うのでおすすめです。</p> <p>本番で70、80、90、100点が取れるようにしていきます。中1から中2の総合演習をして、総まとめを行っていきます。今回、夏期講習で180時間程度の授業&amp;演習となります。宿題を正しくやれば確実に学力は伸びます。夢・志望校に向かって必死で頑張ってください。僕達も頑張ります。</p>
----	---